

## Dikey Çekmeceli Punch Pres Takım Dolapları Vertical Drawer Punch Press Tool Cabinets



Dikey çekmeceli dolaplar punch pres takımlarını muhafaza etmek için ideal çözümdür.  
Dikey çekmeceli dolapların teknik özelliklerinin detayını ürün özellikleri bölümündeki 6. sayfada bulabilirsiniz.

*Vertical drawer cabinets are the ideal solutions to store punch press tools.  
For details of technical specifications of vertical drawer cabinets, please see page 6 in product specifications section.*

H=1037mm modellerinde üst tabla, dolabın üst yüzeyinin masa olarak kullanılabilmesine olanak verip, fonksiyonellik sağlamaktadır.

*For H=1037mm models, the cabinet top offers functionality by making it possible to utilize the cabinet top surface as a bench.*



## Dikey Çekmeceli Punch Pres Takım Dolapları Vertical Drawer Punch Press Tool Cabinets



- Takımlara iki taraftan da çarpışma riski olmaksızın güvenli, direkt ve kolay erişim.
- Kalın Taret ve Trumpf kalıpları ile uyumlu özel tasarlanmış raflar.
- Arttırılmış dayanıklılık için yekpare raf konstrüksiyonu.
- Kızaklama sisteminin parçası olan sabit üst raflarda küçük parçaları depolama olanağı.
- Rafların 15mm aralıklarla istenilen konuma ayarlanabilmesini sağlayan esnek bağlama sistemi.

- Safe, direct and easy access to tools from both sides without risk of collision.
- Specially designed shelves compatible with for Thick Turret and Trumpf tooling.
- Uni-body shelf construction for increased robustness.
- Capability to store small parts inside the fixed top shelves, which are the parts of the slide system.
- Flexible mounting system which enables to position the shelves with 15mm spacing.

Dolapların altına yerleştirilmiş taşıma kanalları sayesinde, dolap dolu iken bile, transpalet veya forklift yardımı ile çok rahat ve dengeli bir biçimde taşınabilir.

The lift channels located at the bottom of the cabinet make it possible to carry the cabinet easily and steadily, even when it is fully loaded using a pallet truck or a forklift.

4

### Genel Ürün Ölçüleri / General Product Dimensions

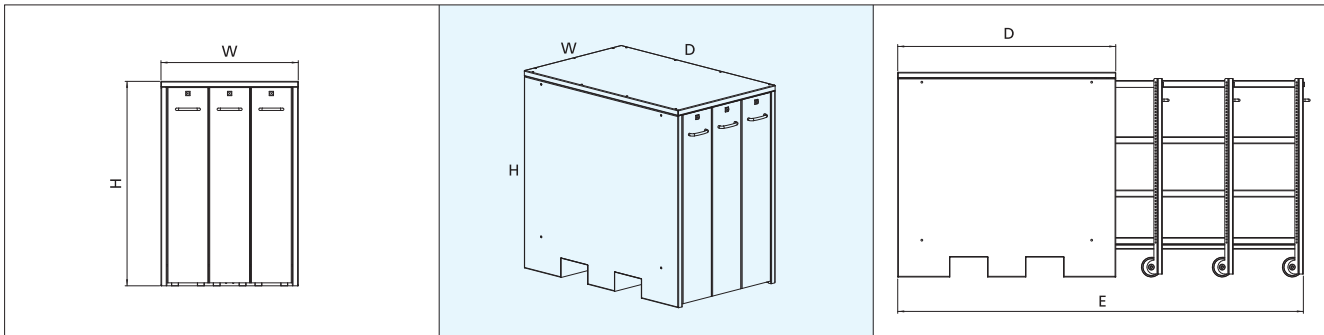

## Kalın Taret Wilson HP Stili Takım Sistemi İçin Dolaplar

### Cabinets for Thick Turret Wilson HP Style Tooling System

	1037*						1247**						
	1104						1104						
H (mm)	1104						1104						
D (mm)	2055						2055						
E (mm)	2055						2055						
W (mm)	712		928		1143		712		928		1143		
Çekmece Sayısı Number of Drawers	3		4		5		3		4		5		
Ürün Kodu Product Code	330.301	330.302	330.401	330.402	330.501	330.502	331.301	331.302	331.401	331.402	331.501	331.502	
Alt (Dışı) Takım Rafırları Die Shelves	339.101***	2	2	3	3	4	4	2	2	3	3	5	5
	339.102	-	-	1	1	1	1	-	-	1	1	1	1
	339.103	-	-	1	1	1	1	-	-	1	1	1	1
	339.104	-	-	2	1	2	1	-	-	2	1	2	1
	339.105	-	-	-	1	-	1	-	-	-	1	-	1
	339.106	2	2	1	1	1	1	2	2	2	2	2	2
	339.107	2	1	1	-	1	-	3	2	2	1	1	-
	339.108	-	-	-	-	-	-	-	-	-	-	-	-
	339.109	-	1	-	1	-	1	-	1	-	1	-	1
Üst (Zimba) Takım Rafırları Punch Shelves	339.131***	1	1	1	1	2	2	1	1	1	1	2	2
	339.132***	1	1	1	1	1	1	1	1	1	1	1	1
	339.133	1	-	1	-	2	1	1	-	1	-	2	1
	339.134	1	-	1	-	1	-	1	-	1	-	1	-
	339.135	-	1	-	1	-	1	-	1	-	1	-	1
	339.136***	-	-	-	-	-	-	1	1	1	1	1	1
	339.137	-	1	-	1	-	1	-	1	-	1	-	1
Takım Tutucu (Kovan) Rafırları Punch Guide Assembly Shelves	339.161	-	-	-	-	-	-	-	-	-	-	1	1
	339.162	-	-	-	-	-	-	-	-	-	-	-	-
	339.163	-	-	1	1	1	-	-	-	1	1	1	-
	339.164	-	-	-	-	1	-	-	-	-	-	1	-
	339.165	-	-	-	-	-	-	-	-	-	-	-	-
	339.166	1	-	1	1	1	1	1	1	1	1	1	1
	339.167	-	-	-	-	-	1	-	-	-	-	1	2
	339.168	1	1	1	-	1	1	2	1	2	1	1	1
	339.169	-	1	-	1	-	1	-	1	-	1	-	1
Şim ve Sıyrıcı Rafırları Shim and Stripper Shelves	309.101***	2	2	3	3	3	3	2	2	3	3	3	3
<b>Toplam Raf Sayısı Total Shelf Number</b>	14	14	19	19	23	23	17	17	23	23	28	28	

\* : Standart özellik olarak MDF laminant üst tabla ile sunulmaktadır. / Offered with laminated MDF cabinet top as a standard feature.

\*\* : Standart konfigürasyonda üst tabla ile sunulmamaktadır. / Cabinet top is not offered in the standard configuration.

\*\*\* : Herhangi bir konfigürasyonda tabloda belirtilen adetlerde kullanılması gereken raflar. / Shelves which are required to be used for any configuration at the quantities shown in the table.

## Kalın Taret Wilson HP Stili Takım Sistemi İçin Raflar Shelves for Thick Turret Wilson HP Style Tooling System

Eğer C, D ve E istasyonu üst (zımba) takımlarınız aşağıdaki resimlerde gösterilen tasarıma sahipse, takımlarınız Kalın Taret Wilson HP Stili Takım Sistemine uygun demektir.

If your C, D and E station punches have the designs shown in the below pictures, it means your tools are compatible with Thick Turret Wilson HP Style Tooling System.

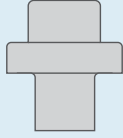



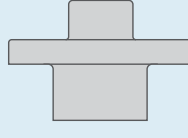



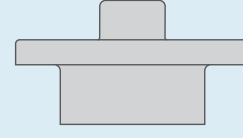

C İstasyonu  
C Station

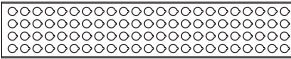

D İstasyonu  
D Station



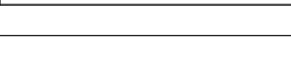
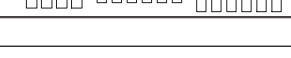



E İstasyonu  
E Station

Raf Tipi Shelf Type	Ürünler Products	Ürün Kodu Product Code	A İstasyonu Alt (Dişi) Takımları A Station Dies	B İstasyonu Alt (Dişi) Takımları B Station Dies	C İstasyonu Alt (Dişi) Takımları C Station Dies	D İstasyonu Alt (Dişi) Takımları D Station Dies	E İstasyonu Alt (Dişi) Takımları E Station Dies
		200 kg					
Alt (Dişi) Takım Rafları Die Shelves		339.101*	92	-	-	-	-
		339.102*	-	36	-	-	-
		339.103*	-	-	18	-	-
		339.104*	-	-	-	18	-
		339.105*	-	-	-	-	18
		339.106*	-	16	9	-	-
		339.107*	-	12	6	4	-
		339.108*	-	-	9	9	-
		339.109*	-	-	-	9	9

\* : D=1104mm dolaplarla uyumludur. / Compatible with cabinets with D=1104mm.

## Kalın Taret Wilson HP Stili Takım Sistemi İçin Raflar

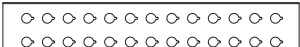
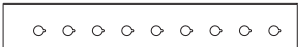
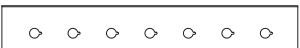
### Shelves for Thick Turret Wilson HP Style Tooling System







Raf Tipi Shelf Type	Ürünler Products	Ürün Kodu Product Code	A İstasyonu Üst (Zimba) Takımları A Station Punches	B İstasyonu Üst (Zimba) Takımları B Station Punches	C İstasyonu Üst (Zimba) Takımları C Station Punches	D İstasyonu Üst (Zimba) Takımları D Station Punches	E İstasyonu Üst (Zimba) Takımları E Station Punches
		200 kg					
Üst (Zimba) Takım Rafları Punch Shelves		339.131*	66	-	-	-	-
		339.132*	-	36	-	-	-
		339.133**	-	-	26	-	-
		339.134**	-	-	-	9	-
		339.135**	-	-	-	-	7
		339.136*	36	16	-	-	-
		339.137**	-	-	14	4	-

\* : D=1104mm dolaplarla uyumludur. / Compatible with cabinets with D=1104mm.

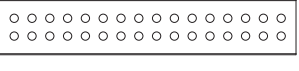
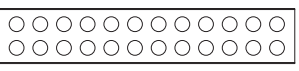
\*\* : D=1104mm dolaplarla uyumludur. Kalın Taret Wilson HP Stili Takım Sistemine spesifik üst (erkek) takım rafları.  
Compatible with cabinets with D=1104mm. Punch shelves specific to Thick Turret Wilson HP Style Tooling System.

## Kalın Taret Wilson HP Stili Takım Sistemi İçin Raflar

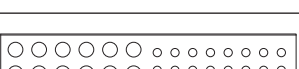
### Shelves for Thick Turret Wilson HP Style Tooling System

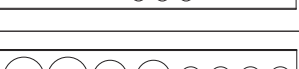
Raf Tipi Shelf Type	Ürünler Products	Ürün Kodu Product Code	A İstasyonu Takım Tutucu (Kovan) A Station Punch Guide Assembly	B İstasyonu Takım Tutucu (Kovan) B Station Punch Guide Assembly	C İstasyonu Takım Tutucu (Kovan) C Station Punch Guide Assembly	D İstasyonu Takım Tutucu (Kovan) D Station Punch Guide Assembly	E İstasyonu Takım Tutucu (Kovan) E Station Punch Guide Assembly
		200 kg					
Takım Tutucu (Kovan) Rafları Canister and Punch Guide Assembly Shelves		339.161*	32	-	-	-	-
		339.162*	-	24	-	-	-
		339.163*	-	-	8	-	-
		339.164*	-	-	-	6	-
		339.165*	-	-	-	-	6
		339.166*	16	12	-	-	-
		339.167*	-	12	4	-	-
		339.168*	10	6	2	1	-
		339.169*	-	-	4	2	2

\* : D=1104mm dolaplarla uyumludur. / Compatible with cabinets with D=1104mm.

Raf Tipi Shelf Type	Ürünler Products	Ürün Kodu Product Code	Şimler ve Sıyırıcılar Shims and Strippers	Ölçüler / Dimensions mm		
		200 kg		W	D	H
Şim ve Sıyırıcı Rafları Shim and Stripper Shelves		309.101*	A, B, C, D ve E İstasyonları İçin For A, B, C, D and E Stations	1000**	165**	35**

\* : D=1104mm dolaplarla uyumludur. Standart olarak 4 adet separatör ile sunulmaktadır.  
Compatible with cabinets with D=1104mm. As a standard feature, it comes with 4 separators.

\*\* : Kullanılabilir (net) ölçüler sunulmuştur. / Usable (net) dimensions are presented.

## Kalın Taret Amada Stili Takım Sistemi İçin Dolaplar

### Cabinets for Thick Turret Amada Style Tooling System

	1037*						1247**						
	H (mm)						D (mm)						
E (mm)						2055							
W (mm)		712		928		1143		712		928		1143	
Çekmece Sayısı Number of Drawers	3		4		5		3		4		5		
Ürün Kodu Product Code	332.301	332.302	332.401	332.402	332.501	332.502	333.301	333.302	333.401	333.402	333.501	333.502	
Alt (Dişi) Takım Rafı Die Shelves	339.101***	2	2	3	3	4	4	2	2	3	3	5	5
	339.102	-	-	1	1	1	1	-	-	1	1	1	1
	339.103	-	-	1	1	1	1	-	-	1	1	1	1
	339.104	-	-	2	1	2	1	-	-	2	1	2	1
	339.105	-	-	-	1	-	1	-	-	-	1	-	1
	339.106	2	2	1	1	1	1	2	2	2	2	2	2
	339.107	2	1	1	-	1	-	3	2	2	1	1	-
	339.108	-	-	-	-	-	-	-	-	-	-	-	-
	339.109	-	1	-	1	-	1	-	1	-	1	-	1
Üst (Zimba) Takım Rafı Punch Shelves	339.131***	1	1	1	1	2	2	1	1	1	1	2	2
	339.132***	1	1	1	1	1	1	1	1	1	1	1	1
	339.233	1	-	1	-	2	1	1	-	1	-	2	1
	339.234	1	-	1	-	1	-	1	-	1	-	1	-
	339.235	-	1	-	1	-	1	-	1	-	1	-	1
	339.136***	-	-	-	-	-	-	1	1	1	1	1	1
	339.237	-	1	-	1	-	1	-	1	-	1	-	1
Takım Tutucu (Kovan) Rafı Punch Guide Assembly Shelves	339.161	-	-	-	-	-	-	-	-	-	-	1	1
	339.162	-	-	-	-	-	-	-	-	-	-	-	-
	339.163	-	-	1	1	1	-	-	-	1	1	1	-
	339.164	-	-	-	-	1	-	-	-	-	-	1	-
	339.165	-	-	-	-	-	-	-	-	-	-	-	-
	339.166	1	-	1	1	1	1	1	1	1	1	1	1
	339.167	-	-	-	-	-	1	-	-	-	-	1	2
	339.168	1	1	1	-	1	1	2	1	2	1	1	1
	339.169	-	1	-	1	-	1	-	1	-	1	-	1
Şim ve Sıyrıcı Rafı Shim and Stripper Shelves	309.101***	2	2	3	3	3	3	2	2	3	3	3	3
<b>Toplam Raf Sayısı Total Shelf Number</b>	14	14	19	19	23	23	17	17	23	23	28	28	

\* : Standart özellik olarak MDF laminant üst tabla ile sunulmaktadır. / Offered with laminated MDF cabinet top as a standard feature.

\*\* : Standart konfigürasyonda üst tabla ile sunulmamaktadır. / Cabinet top is not offered in the standard configuration.

\*\*\* : Herhangi bir konfigürasyonda tabloda belirtilen adetlerde kullanılması gereken raflar. / Shelves which are required to be used for any configuration at the quantities shown in the table.

## Kalın Taret Amada Stili Takım Sistemi İçin Raflar

### Shelves for Thick Turret Amada Style Tooling System

Eğer C, D ve E istasyonu üst (zımba) takımlarınız aşağıdaki resimlerde gösterilen tasarıma sahipse, takımlarınız Kalın Taret Amada Stili Takım Sistemine uygun demektir.

If your C, D and E station punches have the designs shown in the below pictures, it means your tools are compatible with Thick Turret Amada Style Tooling System.

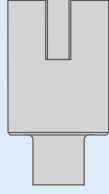



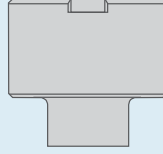



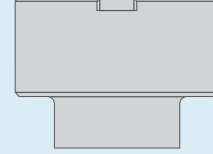

C İstasyonu  
C Station

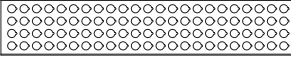

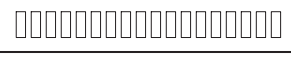
D İstasyonu  
D Station

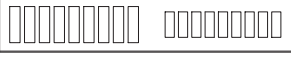

E İstasyonu  
E Station







Raf Tipi Shelf Type	Ürünler Products	Ürün Kodu Product Code	A İstasyonu Alt (Dişi) Takımları A Station Dies	B İstasyonu Alt (Dişi) Takımları B Station Dies	C İstasyonu Alt (Dişi) Takımları C Station Dies	D İstasyonu Alt (Dişi) Takımları D Station Dies	E İstasyonu Alt (Dişi) Takımları E Station Dies
		200 kg					
Alt (Dişi) Takım Rafları Die Shelves		339.101*	92	-	-	-	-
		339.102*	-	36	-	-	-
		339.103*	-	-	18	-	-
		339.104*	-	-	-	18	-
		339.105*	-	-	-	-	18
		339.106*	-	16	9	-	-
		339.107*	-	12	6	4	-
		339.108*	-	-	9	9	-
		339.109*	-	-	-	9	9

\* : D=1104mm dolaplarla uyumludur. / Compatible with cabinets with D=1104mm.



## Kalın Taret Amada Stili Takım Sistemi İçin Raflar

### Shelves for Thick Turret Amada Style Tooling System

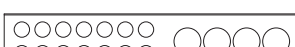





Raf Tipi Shelf Type	Ürünler Products	Ürün Kodu Product Code	A İstasyonu Üst (Zimba) Takımları A Station Punches	B İstasyonu Üst (Zimba) Takımları B Station Punches	C İstasyonu Üst (Zimba) Takımları C Station Punches	D İstasyonu Üst (Zimba) Takımları D Station Punches	E İstasyonu Üst (Zimba) Takımları E Station Punches
		200 					
Üst (Zimba) Takım Rafları Punch Shelves		339.131*	66	-	-	-	-
		339.132*	-	36	-	-	-
		339.233**	-	-	26	-	-
		339.234**	-	-	-	9	-
		339.235**	-	-	-	-	7
		339.136*	36	16	-	-	-
		339.237**	-	-	14	4	-

\* : D=1104mm dolaplarla uyumludur. / Compatible with cabinets with D=1104mm.

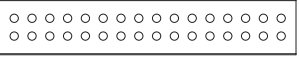
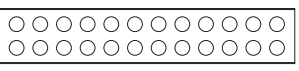
\*\* : D=1104mm dolaplarla uyumludur. Kalın Taret Amada Stili Takım Sistemine spesifik üst (erkek) takım rafları.  
Compatible with cabinets with D=1104mm. Punch shelves specific to Thick Turret Amada Style Tooling System.

## Kalın Taret Amada Stili Takım Sistemi İçin Raflar

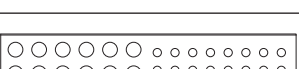
### Shelves for Thick Turret Amada Style Tooling System

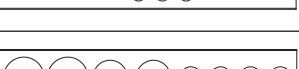
Raf Tipi Shelf Type	Ürünler Products	Ürün Kodu Product Code	A İstasyonu Takım Tutucu (Kovan) A Station Punch Guide Assembly	B İstasyonu Takım Tutucu (Kovan) B Station Punch Guide Assembly	C İstasyonu Takım Tutucu (Kovan) C Station Punch Guide Assembly	D İstasyonu Takım Tutucu (Kovan) D Station Punch Guide Assembly	E İstasyonu Takım Tutucu (Kovan) E Station Punch Guide Assembly
		200 kg					
Takım Tutucu (Kovan) Rafları Canister and Punch Guide Assembly Shelves		339.161*	32	-	-	-	-
		339.162*	-	24	-	-	-
		339.163*	-	-	8	-	-
		339.164*	-	-	-	6	-
		339.165*	-	-	-	-	6
		339.166*	16	12	-	-	-
		339.167*	-	12	4	-	-
		339.168*	10	6	2	1	-
		339.169*	-	-	4	2	2

\* : D=1104mm dolaplarla uyumludur. / Compatible with cabinets with D=1104mm.

Raf Tipi Shelf Type	Ürünler Products	Ürün Kodu Product Code	Şimler ve Sıyırıcılar Shims and Strippers	Ölçüler / Dimensions mm		
		200 kg		W	D	H
Şim ve Sıyırıcı Rafları Shim and Stripper Shelves		309.101*	A, B, C, D ve E İstasyonları İçin For A, B, C, D and E Stations	1000**	165**	35**

\* : D=1104mm dolaplarla uyumludur. Standart olarak 4 adet separatör ile sunulmaktadır.  
Compatible with cabinets with D=1104mm. As a standard feature, it comes with 4 separators.

\*\* : Kullanılabilir (net) ölçüler sunulmuştur. / Usable (net) dimensions are presented.

## Trumpf Takım Sistemi İçin Dolaplar

### Cabinets for Trumpf Style Tooling System

H (mm)		1037*						1247**					
D (mm)		1104						1104					
E (mm)		2055						2055					
W (mm)		696		908		1120		696		908		1120	
Çekmece Sayısı Number of Drawers		3		4		5		3		4		5	
Ürün Kodu Product Code		334.301	334.302	334.401	334.402	334.501	334.502	335.301	335.302	335.401	335.402	335.501	335.502
Alt (Dişi) Takım Rafları Die Shelves	339.301	3	2	4	3	5	4	4	3	5	4	6	5
	339.302	2	1	3	2	3	2	3	2	4	3	4	3
	339.303	-	1	-	1	-	1	-	1	-	1	-	1
Üst (Zımba) Takım Rafları Punch Shelves	339.331	3	3	4	4	5	5	3	3	4	4	6	6
Sıyırıcı Rafları Stripper Shelves	339.351	2	2	2	2	3	3	3	3	4	4	5	5
Kurulum Kartuş Rafları Setup Cartridge Shelves	339.361	2	2	3	3	4	4	2	2	3	3	4	4
Şim ve Ayar Halkası Rafları Shim and Alignment Ring Shelves	309.101***	3	3	4	4	5	5	3	3	4	4	5	5
<b>Toplam Raf Sayısı Total Shelf Number</b>		15	14	20	19	25	24	18	17	24	23	30	29



\* : Standart özellik olarak MDF laminant üst tabla ile sunulmaktadır. / Offered with laminated MDF cabinet top as a standard feature.



\*\* : Standart konfigürasyonda üst tabla ile sunulmamaktadır. / Cabinet top is not offered in the standard configuration.

\*\*\* : Herhangi bir konfigürasyonda tabloda belirtilen adetlerde kullanılması gereken raflar. / Shelves which are required to be used for any configuration at the quantities shown in the table.

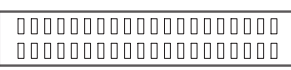
## Trumpf Takım Sistemi İçin Raflar

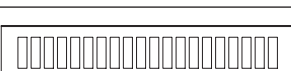
### Shelves for Trumpf Style Tooling System

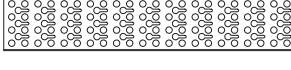
Raf Tipi Shelf Type	Ürünler Products	Ürün Kodu Product Code	Size 0 veya Size 1 Alt (Dişi) Takımlar Size 0 or Size1 Dies	Size 2 Alt (Dişi) Takımlar Size 2 Punches	Size 3 Alt (Dişi) Takımlar Size 3 Punches
		200 kg			
Alt (Dişi) Takım Rafları Die Shelves		339.301*	40	-	-
		339.302*	-	22	-
		339.303*	-	-	20

Raf Tipi Shelf Type	Ürünler Products	Ürün Kodu Product Code	Size 0 veya Size 1 Üst (Zımba) Takımlar Size 0 or Size1 Dies	Size 2 Üst (Zımba) Takımlar Size 2 Punches	Size 3 Üst (Zımba) Takımlar Size 3 Punches
		200 kg			
Üst (Zımba) Takım Rafları Die Shelves		339.331*	88	-	-
		339.331*	-	22	-
		339.331*	-	-	6-22**

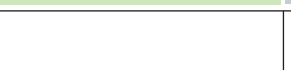
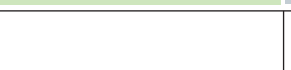
Raf Tipi Shelf Type	Ürünler Products	Ürün Kodu Product Code	Size 0, 1, 2 veya 3 Sıyrıcılar Size 0, 1, 2 or 3 Strippers	Raf Tipi Shelf Type	Ürünler Products	Ürün Kodu Product Code	Kurulum Kartuşları Setup Cartridges
		200 kg				200 kg	
Sıyrıcı Rafları Stripper Shelves		339.351*	40	Kurulum Kartuş Rafları Setup Cartridge Shelves		339.361*	5

Raf Tipi Shelf Type	Ürünler Products	Ürün Kodu Product Code	Şimler ve Ayar Halkaları Shims and Alignment Rings	Ölçüler / Dimensions mm		
		200 kg		W	D	H
Şim ve Ayar Halkası Rafları Shim and Alignment Ring Shelves		309.101***	Size 0, 1, 2 veya 3 için For Size 0, 1, 2 or 3	**** 1000	**** 165	**** 35

- \* : D=1104mm dolaplarla uyumludur. / Compatible with cabinets with D=1104mm.
- \*\* : Takım büyüklüğüne bağlı olarak değişiklik göstermektedir. / Differs based on the tool size.
- \*\*\* : D=1104mm dolaplarla uyumludur. Standart olarak 4 adet separatör ile sunulmaktadır. / Compatible with cabinets with D=1104mm. As a standard feature, it comes with 4 separators.
- \*\*\*\* : Kullanılabilir (net) ölçüler sunulmuştur. / Usable (net) dimensions are presented.